

第58回

# 京の冬の旅



「紫式部と源氏物語」と  
「京の龍めぐり」  
— 冬のみやこに すぐれて  
時めくもの ありけり —

「秘められた京の美をたずねて」  
非公開文化財特別公開  
定期観光バス特別コース  
京都レストランウィンタースペシャル  
京都「千年の心得」

左上：廬山寺 源氏物語「若紫図」

右下：大徳寺 法堂(重文)天井画「雲龍図」

よろこびがつなく世界へ

## KIRIN

# おいしい免疫ケア

**プラズマ乳酸菌**

機能性表示食品 ※免疫の機能性表示食品として届出された日本初の機能性関与成分

おいしい免疫ケア、おいしい免疫ケアカロリーオフ **届出表示** 本品には、プラズマ乳酸菌 (*L. lactis strain Plasma*) が含まれます。プラズマ乳酸菌はpDC (プラズマサイトイド樹状細胞) に働きかけ、健康な人の免疫機能の維持に役立つことが報告されています。おいしい免疫ケア睡眠 **届出表示** 本品には、プラズマ乳酸菌 (*L. lactis strain Plasma*) とGABAが含まれます。プラズマ乳酸菌はpDC (プラズマサイトイド樹状細胞) に働きかけ、健康な人の免疫機能の維持に役立つことが報告されています。GABAは睡眠の質(眼の深さ、すっきりとした目覚め)の向上に役立つことが報告されています。●食生活は、主食、主菜、副菜を基本に、食事のバランスを。●本品は、国の許可を受けたものではありません。●本品は、疾病の診断、治療、予防を目的としたものではありません。

キリンビバレッジ株式会社 oishii-meneki.kirin.co.jp ※パッケージデザインは変更になる場合がございます

のんだあとはリサイクル。

## 主な都市からの交通アクセス

(2023年10月現在)

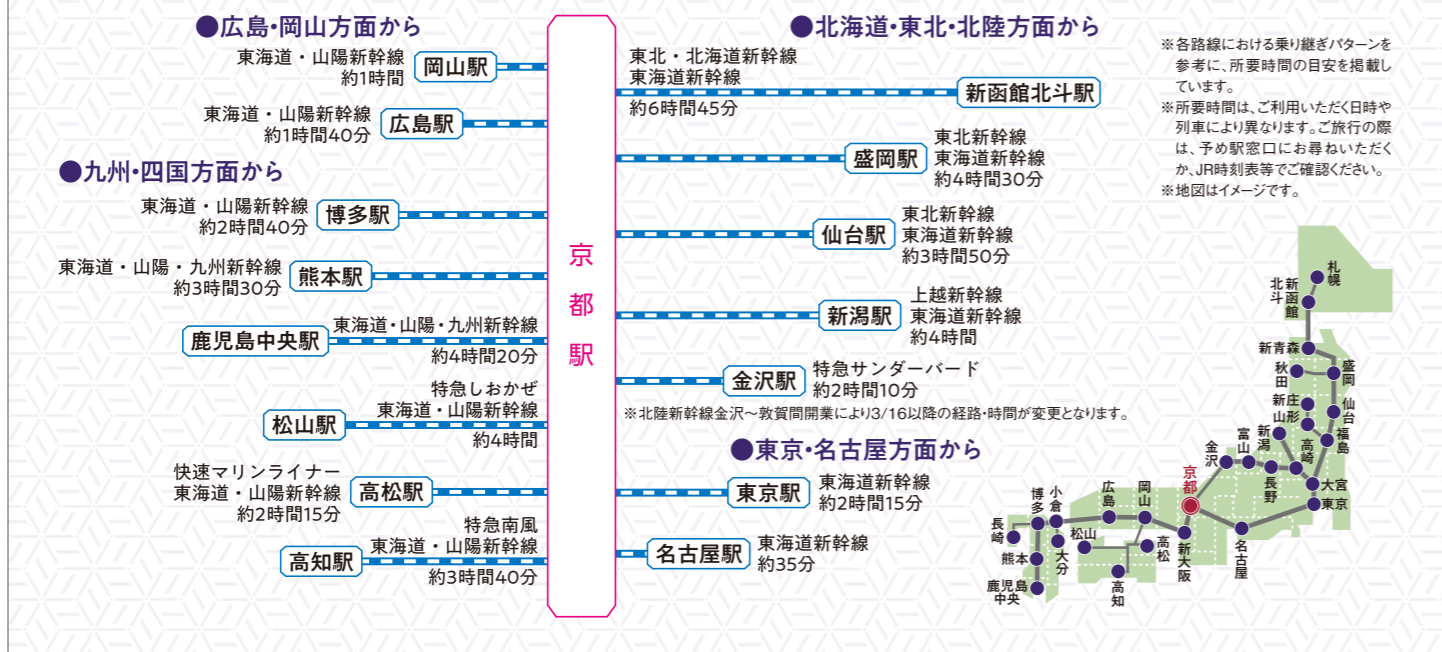

京の冬の旅に関するお問い合わせ 「京の冬の旅」コールセンター ☎075-585-5181

(9:00~17:00 12/29~1/3休)

京都観光についてのお問い合わせは \*電話のお掛け間違いにご注意ください。

京都総合観光案内所(京なび) ☎075-343-0548 (8:30~19:00/無休) 〒600-8216 京都市下京区京都駅ビル2F



主催/京都市・公益社団法人京都市観光協会  
後援/公益社団法人日本観光振興協会  
発行/京都デスティネーションキャンペーン実行委員会





# 非公開文化財特別公開

～秘められた京の美をたずねて～

2024年の大河ドラマ「光る君へ」にちなんで「紫式部と源氏物語」。

「辰年」にちなんで、新年早々縁起の良い瑞獣「龍」に会える「辰年のご利益 京の龍めぐり」。

2つのテーマを中心に、普段は見学できない庭園、仏像、襖絵、建築など様々な文化財が期間限定で特別公開されます。

公開期間 2024年 1月6日(土)～3月18日(月)



ホームページ

※一部公開期間が異なります。詳しくは各公開箇所欄をご覧ください。法要や悪天候等、都合により拝観できない日や時間帯が生じる場合があります。最新情報は京都観光Navi ホームページ「京の冬の旅」でご確認下さい。

公開時間 10:00～16:30(16:00受付終了)

- \*相国寺 慈雲院／10:00～16:00(15:30受付終了)
- \*仁和寺 金堂(裏堂)／1・2月：10:00～16:00(15:30受付終了)、3月：10:00～16:30(16:00受付終了)
- \*涉成園(枳殻邸) 園林堂／1・2月 9:15～15:30(15:00受付終了)、3月：9:15～16:30(16:00受付終了)
- \*東寺 五重塔／8:30～17:00(16:30受付終了)
- \*醍醐寺 霊宝館／10:00～16:00(15:30受付終了)
- \*僧侶がご案内する特別拝観 西本願寺 書院・飛雲閣(外観)【インターネットからの完全予約制】  
／設定日の10:15～、15:00～  
(但し15:00～の部は1/20・27、2/10・17・24、3/2のみ実施)
- \*僧侶がご案内する特別拝観 東本願寺 諸殿【インターネットからの完全予約制】  
／設定日の9:30～、12:30～  
(但し9:30～の部は1/12・27は休止、12:30～の部は1/19は休止)

京の冬の旅 検索

料金 1ヶ所 800円(一部団体割引あり)

- \*泉涌寺 舍利殿：900円(通常公開部分含む)
- \*仁和寺 金堂(裏堂)：1,000円
- \*涉成園(枳殻邸) 園林堂：500円  
※別途涉成園の入園時に庭園維持寄付金(500円以上)要
- \*僧侶がご案内する特別拝観 西本願寺 書院・飛雲閣(外観)：3,000円
- \*僧侶がご案内する特別拝観 東本願寺 諸殿：2,000円

個人での拝観は予約不要です。

※但し僧侶がご案内する特別拝観「西本願寺 書院・飛雲閣(外観)」[東本願寺 諸殿]はインターネットからの事前予約が必須(完全予約制)です。

※団体(15名以上)での拝観は、混雑緩和のため事前予約をお願いします。京都観光Naviホームページ「京の冬の旅」内「団体予約について」欄をご覧ください。

京都観光へお越しの皆様へ

- 特別公開箇所での写真撮影はご遠慮いただく場合があります。
- 文化財保護のため、素足でのご見学はご遠慮ください(靴下等をご着用ください)。

プラスチックゴミ削減のため「靴袋の持参」をお願いします。

都合により、寺宇等展示物の内容が変更となる場合がございます。

非公開文化財特別公開 ガイドブック

特別公開箇所の文化財を豊富な写真でご紹介しています。公開期間中に各公開箇所受付および「京なび(京都総合観光案内所)」で販売 1冊300円(税込)

お問い合わせ

「京の冬の旅」コールセンター TEL. 075-585-5181

(2023.11/16～2024.3/18までの9:00～17:00 12/29～1/3休)

主催:各公開寺院・京都市・公益社団法人京都市観光協会(DMO KYOTO)

後援:公益財団法人京都市文化観光資源保護財団

〔撮影：横山健蔵・山岡正剛・柴田明蘭〕

京の冬の旅

6年ぶりの公開 皇室の菩提所 仏牙舍利を祀るお堂の龍図

※1月8日(月祝)は拝観休止  
アクセス ●京都駅から市バス208-88(休日のみ運行)系統「泉涌寺道」下車、徒歩約13分 ●JR奈良線「東福寺」駅下車、徒歩約18分

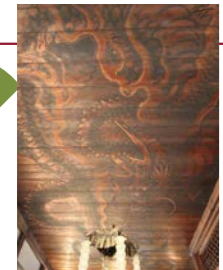

## 泉涌寺 舍利殿

皇室の菩提所で「御寺」と呼ばれる真言宗泉涌寺派の総本山。特別公開の舍利殿は寛永年間に京都御所から移築された建物で、釈迦の歯(仏牙舍利)を安置するお堂。日本最古級の章駄天立像(重文)が祀られており、「鳴き龍」で知られる狩野山雪筆の天井画「雲龍図」があることから12年に一度の辰年ほか特別な機会にのみ公開されてきた。土佐光文筆「源氏物語図屏風」など特別展示の寺宝のほか、仏殿(重文)や「楊貴妃観音」(重文)を祀る観音堂なども拝観できる。



「双龍」の襖絵が彩る 皇室ゆかりの寺院



## 泉涌寺 雲龍院

室町時代、後光厳天皇によって創建された泉涌寺派別格本山。皇室と密接な関わりを持ち、皇室の位牌を祀る荘厳な靈明殿や、後水尾天皇から寄進された写経道具が置かれ写経道場となっている本堂「龍華殿」(重文)が建つ。本堂内では、風神雷神と双龍を迫力ある筆致で描いた水墨画家・室野夢酔の襖絵「双龍風雷図」を特別公開。また円い「悟り」の窓と四角い「迷い」の窓をもつ書院や、草鞋で走る珍しい姿の「走り大黒天像」などもみどころ。



※1月8日(月祝)は拝観休止  
アクセス ●京都駅から市バス208-88(休日のみ運行)系統「泉涌寺道」下車、徒歩約15分 ●JR奈良線「東福寺」駅下車、徒歩約20分

京の冬の旅 37年ぶりの公開

## 廬山寺

元三大師は「おみくじ」を考案したといわれる! 平安時代に元三大師良源が創建。現在の境内地が紫式部邸宅跡にあたり「源氏物語」の執筆地とされることにちなんで、白砂に州

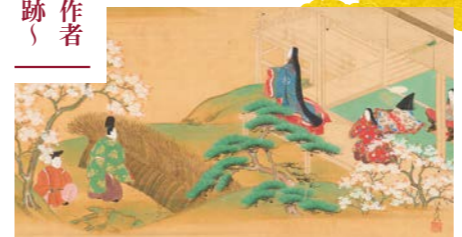

はまがた 浜形の苔と桔梗を配し『源氏物語』の世界を表現した「源氏庭」が作られている。仙洞御所から移築された本堂では、住吉派の絵師による源氏物語「若紫」や「絵合」の図、「源氏絵屏風」や貝合わせのほか、「京の冬の旅」期間中は与謝野晶子自筆の和歌集「源氏物語礼賛」も特別展示。特別公開の元三大師堂では、鬼のよきな形相の「鬼大師像」や明智光秀の念持仏「地藏菩薩像」が拝観できる。

※2月1日(木)～9(金)、3月3日(日)は拝観休止  
アクセス ●京都駅から市バス4-17・205系統「府立医大病院前」下車、徒歩約5分

京の冬の旅 初公開

伊藤若冲が師と仰いだ 大典禪師ゆかりの寺

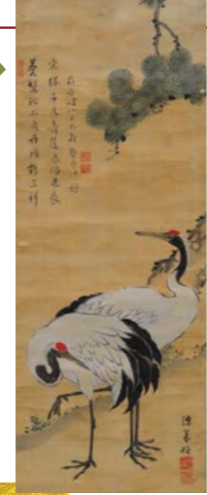

## 相国寺 慈雲院

室町時代創建の相国寺の塔頭寺院。江戸期に住持を務めた梅莊顕常(大典禪師)は、奇想の絵師・伊藤若冲との親交深く支援者としても知られ、また「煎茶道の祖」と称される黄檗宗の僧・売茶翁(高遊外)とも交友があった。今回は、本尊・釈迦如来像を安置する本堂内で、慈雲院に伝わる足利義俊筆の「松鶴図」や梅莊顕常頂相、室町時代の伝明兆筆の「涅槃図」などの寺宝を特別展示。江戸後期の絵師・岸連山が虎を描いた板戸もみどころである。



アクセス ●京都駅から地下鉄烏丸線「鞍馬口」駅下車、①番出口から徒歩約5分

京の冬の旅 初公開

## 大徳寺 法堂・仏殿

千利休はじめ茶人が参禅し、茶の湯文化と縁が深い臨濟宗大徳寺派大本山。特別公開される法堂(重文)の迫力ある天井画「雲龍図」は、狩野探幽35歳の時の力作といわれ、手を叩くと龍が鳴いたように響くことから「鳴き龍」とも称される。合わせて公開される仏殿(重文)は寛文5年(1665)に再建されたもので大徳寺の本堂にあたり、江戸幕府四代将軍・徳川家綱が寄進した釈迦如来坐像を安置。再建前の仏殿から引き継がれたものと伝わる狩野元信筆の天井画「天人散華図」が残っている。



※2月1日(木)、3月1日(金)・15日(金)は12:00～の公開  
アクセス ●JR嵯峨野線「二条」駅から市バス206系統「大徳寺前」下車、徒歩約7分 ●京都駅から地下鉄烏丸線「北大路」駅下車(乗換)、市バス204・205・206系統「大徳寺前」下車、徒歩約7分

京の冬の旅 6年ぶりの公開

「鳴き龍」天井画のある 日本最古の法堂



※1月12日(金)～3月12日(火)の公開  
1月15日(月)、2月15日(木)は12:00～の公開

京の冬の旅 初公開

色彩豊かな十二支の襖絵と 昔話の潜む襖絵



大師像、不動明王像が新たに安置された。本堂の室中の襖絵12面は、日本画家・水田慶泉が十二支を描いたもの。さらに2021年に画家・加藤晋が奉納した色彩豊かな襖絵は、風景の中に「桃太郎」「笠地藏」など日本の昔話や「西遊記」などの登場人物を潜ませ、あらゆるものが仏性を持つという「草木国土悉皆成仏」の世界を表している。

アクセス ●京都駅から地下鉄烏丸線「今出川」駅下車、①番出口から徒歩約5分

京の冬の旅

## 相国寺 法堂・方丈

臨濟宗相国寺派大本山。室町幕府三代将軍・足利義満が創建し、「京都五山」の第二位に列せられ壮麗な伽藍を誇った名刹である。慶長10年(1605)に豊臣秀頼が再建した日本最古の法堂(重文)には、天井に狩野光信筆の「蟠龍図」が描かれ、通称「鳴き龍」として知られる。方丈は、江戸後期の絵師・原在中筆の「中国普陀落山図」や「琴棋書画図」などの障壁画が残り、白砂の平庭と深山幽谷を表した枯山水庭園の対照的な2つの庭園もみどころである。

アクセス ●京都駅から地下鉄烏丸線「今出川」駅下車、①番出口から徒歩約5分

京の冬の旅 初公開

## 相国寺 光源院

室町幕府13代将軍・足利義輝の菩提寺。明治期の廃仏毀釈の折に移築された行者堂には、修験道の祖・神變大菩薩(役行者)像と弘法



京の冬の旅 初公開

## 大徳寺 龍源院

室町時代創建の大徳寺の塔頭寺院。当初から残る方丈(重文)には、江戸期に描かれた襖絵「龍と波」、室町時代の等春の筆による「列仙の図」が残る。豊かな苔と石組が印象的な伝相阿弥作の「竜吟庭」や、白砂に苔島を配した蓬萊式の枯山水庭園「一枝坦」など、苔が効果的に使われた庭が見事で「洛北の苔寺」



寺とも称される。特別公開される開祖堂は昭和期に建てられた檜皮葺屋根の唐様建築で、南画家・井上石邨が描いた龍の天井画がみどころ。「京の冬の旅」期間中、曾我蛇足筆と伝わる龍の掛軸など寺宝も特別展示される。

※1月10日(土)は拝観休止  
アクセス ●JR嵯峨野線「二条」駅から市バス206系統「大徳寺前」下車、徒歩約5分 ●京都駅から地下鉄烏丸線「北大路」駅下車(乗換)、市バス204・205・206系統「大徳寺前」下車、徒歩約5分

1 ※写真は全てイメージです。※記載の内容(料金を含む)は、2023年11月現在のものであり、変更となる場合があります。

※アクセスは最寄のJRの駅からの主なご案内となります。 ※200番台の系統番号の市バスは両回りのある循環系統です。ご注意ください。 2



裏堂は京の冬の旅初公開

## 仁和寺 金堂(裏堂)

真言宗御室派総本山で世界遺産。代々皇室から住職を迎えた門跡寺院で、特別公開される金堂(国宝)は、御所の紫宸殿を移築したものの、荘厳な堂内の須弥壇には阿弥陀三尊像や四天王像が安置されているが、今冬はその須弥壇の背面(裏堂)壁に描かれた極彩色の「五大明王壁画」が5年ぶりに特別公開される。2018年秋まで370年以上全く非公開とされてきた壁画で、不動明王を中心に金剛薬叉明王、降三世明王、軍荼利明王、大威徳明王の5体の明王の姿が鮮やかなまま残されている。

5年ぶり2度目の公開

金堂裏堂、お堂のバックヤードにこんな絵があるぞ!

14年ぶりの公開

## 西本願寺 飛雲閣(外観)

世界遺産・西本願寺は、浄土真宗本願寺派の本山で正しくは「龍谷山本願寺」。数多い国宝・重要文化財の建造物のなかでも、飛雲閣(国宝)は、鹿苑寺「金閣」と慈照寺「銀閣」と合わせて「京の三名閣(三閣)」に数えられる名建築である。不規則な中にも巧みに調和が保たれた非対称の姿形や、全体的に柱が細く障子が多いために空に浮かぶ雲のようだということから名づけられた。周囲に広がる約4900㎡の庭園「滴翠園」(名勝)には、田舎家風の茶室「澆花亭」や四阿「胡蝶亭」などが建つ。

「京の三名閣」の一つに数えられる非対称建築の美

2017年7月から建物や庭園の修復工事が行われ、美しい景観を取り戻したばかり!

2種のスタンプラリーを実施!

## 京の冬の旅 スタンプラリー

「京の冬の旅」非公開文化財特別公開の対象箇所の中から3ヶ所拝観してスタンプを集めると、指定の場所で「ちょっと一服」(お茶とお菓子など)の特典が受けられます。

期間 2024年1月6日(土)~3月18日(月)

方法 ①スタンプラリー用紙を入手。(JR京都駅ビル2階の「京都総合観光案内所(京なび)」または各公開箇所受付にご用意)  
②拝観料お支払い時にスタンプをもらいます。  
③スタンプが3つそろったらお好きな接待箇所です「ちょっと一服」の特典が受けられます。

接待箇所

- ★笹屋伊織(本店)
- ★笹屋伊織 別邸
- ★依屋吉富「京菓子資料館」
- ★SASAYAIORI+京都御苑
- ★本家八ツ橋 八幡店
- ★本家八ツ橋 清水南店
- ★花園会館「花ごころ」(西利AMACOカフェ)
- ★京洋菓子司 ジュヴァンセル祇園店
- ★京つげもの西利(西利AMACOカフェ)
- ★御室会館「和食処 梵」
- ★泉仙大慈院店
- ★青葉会館
- ★カフェスウルスリジエ
- ★智積院茶寮 桔梗
- ★旧三井家下鴨別邸(入館料が必要です)
- ★尾屋良長

上記接待箇所の他、京都駅ビル内2店舗(鶴屋長生、ミスタードーナツJR京都駅ビルショップ)でのプレゼント交換も選べます。  
※各店舗でのお買い物(条件付き)が必要となります。

※定期観光バス及び団体(15名様以上)、P6に掲載のタクシープランでのご利用はできません。個人でのご利用に限りです。  
※接待箇所が満席の際、お待ちいただく場合があります。  
※特典提供は各施設の営業時間内に限ります。また、休業日等がありますので、ご注意ください。

密教美術一挙公開!

## 醍醐寺 霊宝館

真言宗醍醐派総本山で世界遺産。所蔵する彫刻・絵画・仏像などは数多く「密教美術の宝庫」と言われるが、今回特別公開される寺宝の一つ「水晶宝龕入り木造阿弥陀如来立像」は2018年に初めて一般公開された、他に類を見ない珍しい仏像である。鎌倉時代前期の仏師・快慶作と目される高さ約5.5cmの阿弥陀如来像が、蓮の形の透明な水晶の中に納められたもの。その他、醍醐寺が誇る貴重な文化財を一挙公開。

14年ぶりの公開

水晶の中で輝く阿弥陀如来像

水晶で密閉されているため、表面の金箔は約800年前の制作時のままの状態!

※1月27日(土)~3月3日(日)の公開

京の冬の旅1年ぶりの公開

## 渉成園(枳殻邸) 園林堂

～光源氏のモデルとなった貴公子ゆかりの庭園と棟方志功の襖絵～

「枳殻邸」の名で知られる渉成園(名勝)は、東本願寺歴代門首の隠居所や迎賓施設として使われた別邸。付近に『源氏物語』主人公・光源氏のモデルといわれる源融の邸があったとされ、源融ゆかりの塔や塩釜の手水鉢が配されている。今回特別公開される持仏堂「園林堂」には、板画家・棟方志功の肉筆の襖絵44面が収められている。独特の大胆な構図と繊細な筆致で描かれた「天に伸びる杉木」「河畔の呼吸」などの襖絵は、公開の機会が少ない作品。明治天皇が休息された「蘭風亭」も合わせて拝観できる。

1/6(土)~3/15(金)の期間中の毎週金曜・土曜に公開 各日9:30~12:30(各所要約60分) ※9:30~の部は1/12・27は休止、12:30~の部は1/19は休止

提供:真宗大谷派(東本願寺)

提供:真宗大谷派(東本願寺)

重文指定記念!近世京都西陣の宝庫

## 東本願寺 諸殿

真宗大谷派の本山で正式名称は「真宗本願」。世界最大級の木造建築・御影堂(重文)と阿彌陀堂(重文)のほか、通常非公開の「諸殿」のなかから、2023年重要文化財に指定された大寝殿・白書院を僧侶のご案内で特別拝観できる。大寝殿では、花鳥図様の美しい障壁画がみどころ。

「お東さん」の非公開建築

重文指定記念!近世京都西陣の宝庫

提供:真宗大谷派(東本願寺)

提供:真宗大谷派(東本願寺)

京の冬の旅 14年ぶりの公開

## 東寺 五重塔

真言宗総本山で世界遺産。平安京造営時に創建され、のちに弘法大師空海に下賜された。江戸時代再建の五重塔(国宝)は、高さ約55mの日本一高い木造塔である。特別公開の初層内部は極彩色の文様で彩られ、大日如来に見立てた心柱を囲んで金剛界四仏が安置されている。また、薬師三尊像を祀る金堂(国宝)、21体の仏像が立体曼荼羅を形成する講堂(重文)も拝観できる。

日本一高い五重塔

五重塔の初層内部に入れます!

京の冬の旅 14年ぶりの公開

## 醍醐寺 霊宝館

真言宗醍醐派総本山で世界遺産。所蔵する彫刻・絵画・仏像などは数多く「密教美術の宝庫」と言われるが、今回特別公開される寺宝の一つ「水晶宝龕入り木造阿弥陀如来立像」は2018年に初めて一般公開された、他に類を見ない珍しい仏像である。鎌倉時代前期の仏師・快慶作と目される高さ約5.5cmの阿弥陀如来像が、蓮の形の透明な水晶の中に納められたもの。その他、醍醐寺が誇る貴重な文化財を一挙公開。

14年ぶりの公開

水晶の中で輝く阿弥陀如来像

水晶で密閉されているため、表面の金箔は約800年前の制作時のままの状態!

※1月27日(土)~3月3日(日)の公開

僧侶のご案内 特別拝観

完全予約制 インターネット予約のみ

1/20(土)~3/3(日)の公開 ※1/22・23・29~31、2/2・15・16・22・23は休止 各日10:15~15:00(各所要約75分) ※15:00~の部は1/20・27、2/10・17・24、3/2のみ実施

## 西本願寺 書院・飛雲閣(外観)

浄土真宗本願寺派の本山で正しくは「龍谷山本願寺」。国宝・重要文化財の建造物が多数現存し、法話とともに僧侶のご案内で特別に拝観できる。桃山時代の豪華華麗な書院(国宝)は、対面所「鴻の間」や白書院など意匠を凝らした部屋が並び、狩野派や円山派による金碧障壁画や重厚な彫刻で飾られている。現存最古の北能舞台(国宝)や「虎溪の庭」(特別名勝)もみどころ。飛雲閣(国宝)外観と庭園「滴翠園」(名勝)も拝観できる。

国宝・重文尽くし!華麗なる桃山文化の粋

雁の間の彫刻がみどころの一つ!

提供:真宗大谷派(東本願寺)

提供:真宗大谷派(東本願寺)

## 非公開文化財特別公開アクセスマップ

京都駅

JR西日本公式アプリ WESTER

京の冬の旅 デジタルスタンプラリー 詳細はP13

鉄道・地下鉄・市バスなど公共交通機関をご利用ください



# 京都 定期観光バス特別コース

テーマにあわせて京都をめぐる  
この冬だけの特別なバスツアー

- バス代、拝観料、食事代などがセット!
- あたたかい車内で快適に移動!
- 車内のご案内も!

予約・お問い合わせ (7:40~20:00 年中無休)  
京都定期観光バス予約センター  
☎075-672-2100



※都合により対象箇所の変更や、運休になる場合があります。最新の情報は京都観光Naviホームページ「京の冬の旅」でご確認ください。  
(P1に二次元コード掲示)  
※料金には、運賃、拝観・見学科、食事代、消費税を含みます。

## L1 特別公開 大河ドラマ「光る君へ」放映にちなんだ特別コース〜紫式部と源氏物語ゆかりの地をたずねて

2024年1月6日(土)~3月18日(月)の毎日 ※2/1(木)~9(金)・18(日)、3/1(金)~3(日)・14(木)・15(金)は運休  
出発時刻 JR京都駅烏丸口 10:10 所要時間 5時間30分  
料金 大人/10,800円 小児/7,180円



1000年以上前にも不朽の名作「源氏物語」を綴った紫式部と、物語にゆかりの深い場所を訪ねる特別コース。通常非公開の多彩な文化財がみどころです。

- 特別公開 廬山寺** 「京の冬の旅」37年ぶりの公開  
紫式部の邸宅跡。「源氏庭」や寺宝特別展示、「鬼大師像」や明智光秀の念持仏を記する特別公開の元三大師堂がみどころ。
- 特別公開 涉成園(枳殻邸)園林堂**  
「京の冬の旅」51年ぶりの公開。園林堂は「京の冬の旅」初公開。光源氏のモデル・源 隆ゆかりの名庭園。通常非公開の「閻魔亭」や「園林堂」の棟方志功の肉筆の襖絵も合わせて拝観。
- 特別公開 清凉寺**  
ここに山荘があった源融の顔をモデルに作られたという阿彌陀如来坐像(国宝)を、霊宝館にてバスコース乗客の方のみ特別に拝観。本堂で三国伝来の釈迦如来坐像(国宝)の特別御開帳も!

## V 新春初詣コース 都七福神めぐり

七福神発祥の地・京都。その各史跡を巡る新春の招福コース  
めぐり神社(めぐり神社) 松ヶ崎大黒天(大黒天) 東寺(毘沙門天)  
六波羅蜜寺(弁財天) 赤山禪院(福祿寿神) 華堂(寿老神)  
萬福寺(布袋尊) ホテル京阪京都グランデ(宝船弁当) 昼食  
2024年1月1日(月祝)~31日(水)の毎日  
出発時刻 JR京都駅烏丸口 9:40 所要時間 約7時間30分~8時間  
料金 大人/12,500円 小児/9,300円 ※運行の一部はタクシーでの移動となります。

## P2 梅の天神さんと早春の東山 京都「千年の心得」コース

2024年2月19日(月)~3月1日(金)の平日のみ  
協力:JR西日本 JR西日本特製グッズをプレゼント!  
北野天満宮 梅苑(茶菓子付)  
智積院 高台寺 圓徳院  
智積院会館 桔梗(精進料理の昼食)  
出発時刻 JR京都駅烏丸口 10:00 所要時間 約5時間30分  
料金 大人/11,900円 小児/7,540円

## L2 特別公開 辰年のご利益 京の龍めぐり

2024年1月12日(金)~3月12日(火)の毎日  
出発時刻 JR京都駅烏丸口 10:00 所要時間 約6時間  
料金 大人/10,800円 小児/7,110円



令和6年は辰年!「鳴き龍」で有名な迫力ある天井画や襖絵など「龍」にゆかりの非公開の文化財を訪ねるコース。

- 特別公開 相国寺 法堂・方丈** 「京の冬の旅」6年ぶりの公開  
狩野光信筆の天井画「蟠龍図」が残る法堂(重文)、方丈の障壁画や対照的な2つの枯山水庭園がみどころ。
- 特別公開 大徳寺 法堂・仏殿** 仏殿は「京の冬の旅」初公開  
「鳴き龍」で知られる法堂(重文)の狩野探幽筆「雲龍図」と仏殿(重文)を拝観。
- 特別公開 泉涌寺 舍利殿** 「京の冬の旅」6年ぶりの公開  
通常非公開の舍利殿の狩野山雪筆天井画「雲龍図」と土佐光文筆「源氏物語図屏風」の特別展示のほか、仏殿(重文)や「楊貴妃観音」(重文)を記する観音堂も拝観。
- 特別公開 泉涌寺 雲龍院**  
本堂「龍華殿」(重文)で通常非公開の襖絵「双龍風雷図」を公開。辰年の護り本尊「普賢延命菩薩像」など龍ゆかりの寺宝も展示。

## D3 梅の名所と宇治めぐり

2024年2月17日(土)~3月4日(月)の月・金・土・日と3月8日(金)~17日(日)の毎日  
出発時刻 JR京都駅烏丸口 9:40 所要時間 約6時間30分  
料金 2/17~3/8 大人/11,000円 小児/6,810円  
3/9~17 大人/11,400円 小児/7,160円  
※随心院梅園の公開時期により料金変更の可能性あります。

## P3 京の梅の香めぐり

2024年3月2日(土)~10日(日)の毎日  
協力:JR西日本 JR西日本特製グッズをプレゼント!  
北野天満宮 梅苑(茶菓子付)  
城南宮  
しょうざん(梅見の宴と昼食)  
出発時刻 JR京都駅烏丸口 10:00 所要時間 約6時間  
料金 大人/12,300円 小児/8,950円

## L3 特別公開 京の冬の旅初公開めぐり! 襖絵・絵画の美をたずねて

2024年1月6日(土)~3月18日(月)の毎日 ※2/2(金)・3(土)・14(水)・15(木)・29(木)・3/1(金)は運休  
出発時刻 JR京都駅烏丸口 10:20 所要時間 約5時間~5時間30分  
料金 大人/10,800円 小児/6,670円



通常非公開の文化財のなかでも、今回「京の冬の旅」初公開となる寺院や文化財を巡る特別コース。

- 特別公開 相国寺 光源院** 「京の冬の旅」初公開  
神變大菩薩(役行者)像を記する行者堂、十二支を描いた襖絵や、昔話をちりばめた色彩豊かな襖絵で飾られた本堂を拝観。
- 特別公開 相国寺 慈雲院** 「京の冬の旅」初公開  
伊藤若冲が師と仰いだ大徳寺ゆかりの寺。岸派の絵師・岸連山の虎の板戸や足利義俊筆「松鶴図」などがみどころ。
- 特別公開 大徳寺 龍源院** 「京の冬の旅」初公開  
特別公開の開祖堂は龍の天井画がみどころ。曾我蛇足筆と伝わる龍の掛軸など寺宝も特別展示。「竜吟庭」や「東滴壺」など「洛北の昔寺」ともいわれる4つの庭が美しい。

## 定期観光タクシーで手軽にめぐる 「京の冬の旅」非公開文化財特別公開 ~秘められた京の美をたずねて~

★入場料金・乗車料金がセットでお得なプラン! ジャンボタクシー相乗り

**A コース 涉成園(枳殻邸)・廬山寺**  
運行期間: 2024年1月6日(土)~3月18日(月) 運休日: 2/11~2/9, 3/1~3/3  
京都駅 - 涉成園(枳殻邸) 園林堂 - 廬山寺 - 京都駅  
◆時間: 各日 10:00発 ◆所要時間: 約2時間30分  
◆旅行代金: お一人様 8,800円(税込)

**B コース 大徳寺 龍源院、法堂・仏殿、相国寺 法堂・方丈**  
運行期間: 2024年1月12日(金)~3月12日(火) 運休日: 1/15, 2/15  
京都駅 - 大徳寺 龍源院 - 大徳寺 法堂・仏殿 - 相国寺 法堂・方丈 - 京都駅  
◆時間: 各日 9:30発 ◆所要時間: 約3時間30分  
◆旅行代金: お一人様 11,500円(税込)

**C コース 泉涌寺 雲龍院、舍利殿**  
運行期間: 2024年1月6日(土)~3月18日(月) 運休日: 1/8  
京都駅 - 泉涌寺 雲龍院 - 泉涌寺 舍利殿 - 京都駅  
◆時間: 各日 10:00発 ◆所要時間: 約2時間30分  
◆旅行代金: お一人様 8,500円(税込)

※ご乗車が1グループの場合は、セダンタイプの車両で運行することがございます。  
予約・お問い合わせ ヤサカ観光旅行センター ☎075-223-1451 ※詳しい旅行条件を説明した書面を用意しています。詳細は「ヤサカ観光旅行センター」へお問い合わせください。

## L4 世界遺産の美! 「京の三名閣」と名庭めぐり

2024年1月20日(土)~3月10日(日)の月・金・土・休日  
出発時刻 JR京都駅烏丸口 10:30 所要時間 約5時間~5時間30分  
料金 大人/10,800円 小児/7,640円



それぞれが唯一無二の美を誇る「京の三名閣」。周囲に広がる庭園の美しさとともに、古くから称えられた三つの楼閣建築を巡る、期間限定の特別コースです。

- 特別公開 鹿苑寺(金閣寺) 金閣** 世界遺産  
金色に輝く鳳凰を乗せた舍利殿「金閣」。一層目の覆殿造、金箔を貼った二層目の武家造と三層目の禅宗仏殿造の3つの様式が見事に調和した姿と、奇岩奇石を配した庭園(特別名勝・特別史跡)がみどころ。
- 特別公開 慈照寺(銀閣寺) 銀閣** 世界遺産  
唯一現存する室町時代の楼閣建築として有名な観音殿「銀閣」(国宝)。その簡素で風雅な美しさや池泉式庭園(特別名勝・特別史跡)を拝観。
- 特別公開 西本願寺 飛雲閣(外観)** 「京の冬の旅」44年ぶりの公開 世界遺産  
非対称建築の美を誇る飛雲閣(国宝)は、桃山文化を代表する名建築の一つ。周囲に広がる庭園「滴翠園」(名勝)もみどころ。



# 事前予約プラン

ネット予約

少人数だから楽しめる新しい旅  
京都ならではの奥深い  
体験プランの紹介です。



京都観光Naviホームページ  
京の冬の旅 京都「千年の心得」  
他にも多彩な  
プランをご用意

- ◆プランによって予約方法・お問い合わせ先が異なります。開催日や最少催行人数の設定、プラン内容の詳細については、各プランのWEBページをご確認ください。
- ◆各プランはすべて事前予約制です。
- ◆各プランには受付締切日がありますのでお早目にご予約をお願いします。
- ◆料金は記載のあるもの以外はすべて1名当りの料金です。

## 京都「千年の心得」

京都で育まれてきた歴史や文化、技に触れるなど、貴重な体験ができる多彩なプランをご用意しています。

### キャンペーンポスター出演者と楽しむ「特別プラン」

ネット予約 6日前までに要予約

『有職料理 萬亀楼』  
式庖丁と京料理のおもてなし

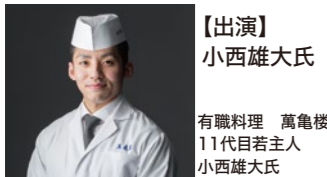

【出演】  
小西雄大氏

有職料理 萬亀楼  
11代目若主人  
小西雄大氏



開催日 2024年2月23日(金祝)・  
24日(土)・25日(日)  
時間 12:00~14:00  
場所 有職料理 萬亀楼  
料金 18,500円

ネット予約 14日前までに要申込

「石をやく土をやく 樂雅臣 樂直入」  
貸切ナイトミュージアム  
& トークイベント「石と花」



【出演】  
樂雅臣氏  
池坊専宗氏  
井村一登氏

彫刻家 樂雅臣氏



開催日 2024年1月19日(金)  
時間 20:00~20:50  
場所 美術館「えき」KYOTO  
料金 5,000円  
※申込が定員を超える場合は抽選

主催

西日本旅客鉄道株式会社  
株式会社日本旅行



詳細は▶

西日本旅客鉄道株式会社  
株式会社京都新聞COM



詳細は▶

ネット予約 前日9:00までに要予約

季節限定!  
佐々木酒造仕込み  
早朝見学

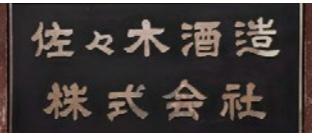

開催日 2024年  
1月~3月の限定日  
時間 7:10~8:40  
場所 佐々木酒造  
料金 5,500円

主催

佐々木酒造株式会社



詳細は▶

ネット予約 5日前23:45までに要予約

福寿園で  
無病息災の一年を願う  
大福茶作り体験とお茶漬け



開催日 2023年  
12月12日(火)・19日(火)・26日(火)  
2024年  
1月9日(火)・16日(火)・23日(火)  
時間 11:15~13:15  
場所 福寿園 京都本店  
料金 5,000円

主催

福寿園京都本店



詳細は▶

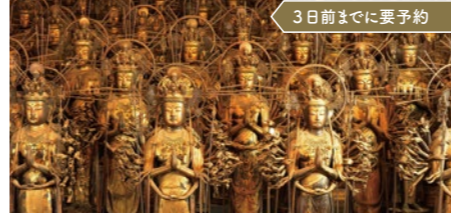

3日前までに要予約

三十三間堂【千体の仏像は圧巻!】時間外貸切拝観

開催日 2024年1月27日(土)・2月17日(土)・24日(土)・  
3月9日(土)・16日(土)

時間 17:00~18:30(所要時間 約1時間30分)  
場所 三十三間堂 旅行代金 2,200円

お問い合わせ <https://travel.jr-central.co.jp/plan/ex/sanjusangendo-fuyui/>  
※当プランはEXサービス会員の方がご利用になれます。  
EX会員でない方は新規会員登録をお願いします。



17日前までに要予約

「泉涌寺」「西本願寺」京の冬の旅特別公開  
大阪松竹座「坂東玉三郎はるのひととき」1等席観覧 2日間

出発日 2024年1月19日(金)[1泊2日]  
時間 1日目/大阪13:00発 2日目/京都15:10着  
集合場所 大阪駅 旅行代金 2名1室70,000円

お問い合わせ 日本旅行 おとなびシヅク予約ダイヤル  
☎ナビダイヤル:0570-666-631(一般IP電話から06-6371-1226)  
(土・日祝も営業10:00~17:00 12/29~1/4は休み)



4日前までに要予約

料理屋に生まれた若主人たちがお届けする  
「KYOTO365」コラボレーション企画

開催日 ①(京料理 萬重)2024年1月12日(金)・13日(土)・20日(土)・27日(土)  
②(京料理 清和荘)2024年2月20日(火)・22日(木)・28日(水)・3月1日(金)

時間 ①17:00~ ②11:00~(所要時間 約2時間30分)  
旅行代金 ①18,000円 ②12,000円  
場所 各々料亭へ直接お越しください。  
お問い合わせ LINK KYOTO  
<https://kyoto.tourism-pg.com/>

創業300年老舗店で  
レザーポーチ手造り体験

7日前までに要予約

開催日 2024年1月9日(火)~  
3月29日(金)の限定日  
※定休日:毎週水曜日・年末年始  
時間 【午前の部】10:00~  
【午後の部】14:00~  
(所要時間 約2時間)  
進み具合により~3時間  
場所 MIYABIYA  
shop&maison  
(株式会社併催)  
旅行代金 13,000円  
(後日送料時は送料別途要)

お問い合わせ 近畿日本ツーリスト Email [kyoto-chiiki@or.knt.co.jp](mailto:kyoto-chiiki@or.knt.co.jp)  
(平日10:00~17:00 土休日及び年末年始は休み)



※本誌でのお申込は受付しておりません。詳細は各「お問い合わせ先」へお問い合わせください。



14日前に要予約

新春の京都を人力車で巡る都七福神と高級湯どうふ

開催日 2024年1月13日(土)~3月31日(日)  
時間 10:00~13:30(所要時間 約3時間30分)  
集合場所 高台寺公園 旅行代金 19,300円

お問い合わせ 東武トップツアーズ 京都支店  
☎ 050-9001-8771 (平日9:30~17:30 土・日・祝日及び年末年始は休み)



7日前までに要予約

一見さんお断りの本物のお茶屋で芸舞妓の  
舞鑑賞とお茶屋遊びを体験 日帰り

開催日 2024年1月12日(金)・2月10日(土)  
時間 11:40~15:30(所要時間 約4時間)  
集合場所 京阪・祇園四条駅 旅行代金 13,000円

お問い合わせ クラブツーリズム関西テーマ旅行センター  
☎ 06-6733-0090  
(9:15~17:30 土・日・祝日及び年末年始は休み) コース番号G4288

ネット予約 5日前23:45までに要予約

旧嵯峨御所  
大本山大覚寺で  
平安の香り体験  
~お香(薫物)に親しむ~



開催日 2024年  
3月2日(土)・9日(土)  
時間 13:00~15:30  
場所 旧嵯峨御所大本山大覚寺  
料金 7,000円

主催  
旧嵯峨御所  
大本山大覚寺



詳細は▶

ネット予約 4日前16:00までに要予約

金剛流特別企画  
幽玄な舞台芸術  
能楽体験



開催日 2024年  
1月21日(日)・  
2月11日(日)・  
3月10日(日)  
時間 能楽体験10:30~11:45  
能鑑賞 12:50~15:00  
場所 金剛能楽堂  
料金 6,000円

主催  
一般社団法人  
金剛能楽会



詳細は▶

ネット予約 7日前までに要予約

世界遺産 下鴨神社で  
雅な世界に浸り、三井家の旧別邸で  
京料理を堪能する  
~十二単衣の着付と王朝舞の鑑賞~



開催日 2024年 1月14日(日)・  
2月25日(日)・3月24日(日)  
時間 10:30~13:00  
場所 世界遺産 下鴨神社  
重要文化財 旧三井家下鴨別邸  
料金 13,000円  
※別途旧三井家下鴨別邸入館料要  
(大人600円、中学生300円、小学生200円)

主催  
旧三井家下鴨別邸  
運営コンソーシアム



詳細は▶

ネット予約 7日前までに要予約

美しい京都を未来につなぐ旅  
~世界遺産の社で木の文化を知る  
2つのプラン~



一上賀茂神社で葵祭を彩る桂の植樹体験~  
開催日 2024年3月16日(土)  
時間 10:00~13:00(所要時間約3時間)  
料金 10,000円(老舗料亭の仕出し昼食含む)  
一銘木師が細かく上賀茂神社の木の秘密~  
開催日 2024年3月17日(日)  
時間 13:00~15:30  
(所要時間2.5時間)  
料金 5,000円(眺え菓子のおもてなし含む)  
場所 上賀茂神社(一の鳥居前集合)

主催  
上賀茂神社



詳細は▶

ネット予約 5日前までに要予約

干支瓦付き「京瓦」で  
世界に一つ  
「鍾馗さん」作り体験  
伝統技術を唯一受け継ぐ「京瓦鬼師」に教わる



開催日 2024年  
1月~3月の  
限定日  
時間 13:00~16:30  
場所 浅田製瓦工場  
料金 16,500円  
令和6年の干支「龍」のミニチュア  
京瓦置物をプレゼント!

主催  
京都伝統産業ミュージアム



詳細は▶

ネット予約 7日前までに要予約

世界遺産 仁和寺で知る  
香りの文化と歴史  
「香盛」体験  
~通常非公開の観音堂でのお勤めも間近で見学~



開催日 2024年1月~3月の限定日  
時間 10:00~11:30  
場所 御室仁和寺  
料金 12,500円~プランにより異なる  
今年は仁和寺  
オリジナル  
スリッパ付き!

主催  
仁和寺



詳細は▶

ネット予約 7日前までに要予約

「古美術って何?」  
京都の美術商から聞くよもやま話  
~美術商プロデュースホテルでの  
コースランチ付き~



開催日 2024年  
2月17日(土)・  
3月16日(土)  
時間 12:00~15:00 ※11:30集合  
場所 ART MON ZEN KYOTO  
古門前 中西松豊軒  
料金 6,000円

主催  
ART MON ZEN KYOTO



詳細は▶

ネット予約 3日前までに要予約

ガイドと歩く冬の旅  
ウォーキングツアー!  
~「京の冬の旅」特別公開寺院と  
周辺のみどころを専属ガイドがご案内~



開催日 2024年  
1月~3月の限定日  
時間・場所・料金 コースによって異なります  
◆大徳寺コース  
◆廬山寺コース  
◆泉涌寺コース  
◆嵯峨嵐山コース など  
※詳細は12月1日~  
ウェブサイトにて公開

主催  
京都SKY観光ガイド協会



詳細は▶



ネット予約 ▶ 2日前の10:00までに要予約

**朝観光** 京都

**世界遺産 東寺  
早朝特別拝観**



開催日 2024年  
1月～3月の限定日  
時間 7:30～8:30  
場所 東寺  
料金 3,000円

主催 東寺

詳細は▲

ネット予約 ▶ 3日前までに要予約

**朝観光** 京都

**嵯峨嵐山文華館  
源氏物語ゆかりの嵐山で朝活  
案内付きでやさしく学ぶ源氏物語  
～ランチとお土産付～**



開催日 2024年 ※2月17日を除く  
1月18日～3月20日  
までの水・土曜日  
時間 9:10～10:00  
場所 嵯峨嵐山文華館  
料金 5,000円

主催 嵯峨嵐山文華館

詳細は▲

ネット予約 ▶ 2日前の10:00までに要予約

**朝観光** 京都

**身体と心を調える  
大徳寺大慈院  
セルフメンテナンス&  
ゆる坐禅**



開催日 2024年  
1月～3月の限定日  
時間 朝坐禅 8:00～9:00  
朝食付 8:00～10:00  
場所 大慈院  
料金 坐禅 1,500円 朝食付 3,500円

主催 大慈院

詳細は▲

ネット予約 ▶ 2日前の16:00までに要予約

**夜観光** 京都

**高台寺  
「冬の夜の茶会 夜咄」**



開催日 2024年  
1月～3月の限定日  
時間 受付時間17:00～17:30  
(所要約3時間) ※受付後、随時ご案内  
場所 高台寺  
料金 8,000円

主催 高台寺

詳細は▲

**京都 朝観光・夜観光**

有名な観光地やイベントだけではなく、京都人だけが知っている日常生活をより感じることができるのが「朝観光」「夜観光」です。早朝や夜におすすめのイベント情報や観光スポット情報をご用意しています。ぜひ「京都」を再発見してください。

詳細はこちら▶ <https://ja.kyoto.travel/tourism/article/asakanko-yorukanko/>



ネット予約 ▶ 前日の17:00までに要予約

**とっておき** 京都

**国宝鳥獣人物戯画  
世界遺産 高山寺  
特別拝観**



開催日 2024年  
1月～3月の限定日  
時間 ①10:00～11:30  
②13:00～14:30  
場所 梅尾山 高山寺  
料金 5,000円

主催 高山寺

詳細は▲

ネット予約 ▶ 3日前の17:00までに要予約

**とっておき** 京都

**葉室山浄住寺  
非公開文化財での  
特別なひととき  
～坐禅と精進料理～**



開催日 2024年  
1月～3月の限定日  
時間 10:30～13:00  
場所 葉室山 浄住寺  
料金 12,000円

主催 浄住寺

詳細は▲

ネット予約 ▶ 2日前の23:00までに要予約

**とっておき** 京都

**僧侶の  
ご案内でめぐる  
小野小町ゆかりの  
随心院特別拝観**



開催日 2024年  
1月～3月の限定日  
時間 14:00～15:00  
場所 大本山 随心院  
料金 3,000円

主催 随心院

詳細は▲

ネット予約 ▶ 前日の17:00までに要予約

**とっておき** 京都

**日本酒の基礎と  
選び方がわかる!  
京都伏見・日本酒×食ペアリング体験  
【基本編】**



開催日 2024年  
1月～3月の限定日  
時間 15:30～17:00  
場所 AMAZAKE HOUSE  
料金 5,000円

主催 株式会社 アドストーリー

詳細は▲

**とっておき** 京都

**とっておきの京都プロジェクト**

東山、祇園、嵐山…。京都市には世界的に有名なたくさんの観光名所があります。でも、まだまだ知られていないスポットがたくさんあるのをみなさんご存知ですか？伏見、大原、高雄、山科、西京、そして京北。このような市内周辺エリアにスポットをあて、ガイドブックには載っていないような知る人ぞ知る隠れた魅力や新たな観光情報、地域のイベントなど、「とっておき」の情報をお届けします。



詳細はこちら▲ <https://totteoki.kyoto.travel/>

京都で「お気に入りの一軒」に出逢う旅。

# 京都レストラン ウィンタースペシャル2024

京都を代表する料亭やレストランなど、約200店舗が、  
ウィンタースペシャルならではのスペシャルメニューを用意し、  
特別価格で、皆様をお迎えします。  
この冬は「京の“食”の旅」もお楽しみください!

開催期間 ▶ 2024年2月1日(木)～3月17日(日)

価格 ▶ スペシャルメニューは、千円単位でわかりやすい特別価格!

※税・サービス料込

※写真はイメージです。



対象店舗は公式WEBサイトへアクセス!

<https://krws.kyoto.travel/>

主催 京都市・京都レストランスペシャル実行委員会(公益社団法人京都市観光協会内)

※2023年11月現在の内容です。各店舗の事情などにより、実施内容が変更になる場合があります。





# キャンペーンイベント

京の冬の旅キャンペーン期間中のおすすめイベントや特別企画を紹介。その他のイベントや最新情報は、京の冬の旅のホームページにて随時更新中。

イベント情報は  
こちらから▶



## 旧三井家下鴨別邸 冬の特別公開 (主屋二階・三階望楼)

下鴨神社の南に位置する、大正14年(1925)に完成した豪商・三井家の旧別邸(重要文化財)。格調高い「玄関棟」に続く「主屋」は、南に広がる庭園と一体となった開放的な造りで、庭園には燈籠や巨石が配され、泉川から水を引いた瓢箪型の池が作られています。この冬は、通常公開されている「玄関棟」「主屋」一階と庭園に加えて、非公開の「主屋」二階や三階望楼を特別公開。四方ガラス窓の三階望楼からは東山の眺望をお楽しみいただけます。

**主屋二階・三階望楼特別公開** ※見学方法は左記の二次元コードで確認

**開催日** 2024年2月29日(木)～3月12日(火) ※水曜休館  
**時間** 9:15～16:30(16:15特別公開受付終了)  
**料金** 一般1,100円、中学生800円、小学生600円 小学生未満は無料 ※通常の見学料含む

**通年公開(一階・庭園部分)**

**時間** 9:00～17:00(16:30受付終了) **休館日** 水曜日及び12/29～31 ※水曜が祝日の場合は翌日  
**料金** 一般平日500円、土日祝日600円、中学生300円、小学生200円  
**アクセス** 京都駅からJR奈良線「東福寺」駅で京阪電車に乗換「出町柳」駅下車、徒歩約5分  
京都駅から市バス205系統「葵橋西詰」または市バス4・17系統「出町柳駅前」下車、徒歩約5分

**お問い合わせ** 旧三井家下鴨別邸 ☎075-366-4321 (9:00～17:00 水曜日休館)

事前予約で楽しむ  
プランやその他  
イベントも開催!



詳しくはこちら▶

## 第117回 京料理展示大会

明治19年に始まり、今年で117回を迎える京料理展示大会。京都の有名料亭が技を競い、色とりどりの豪華な京料理の逸品、懐石料理や精進料理、細工寿司などが一堂に集められ展示されます。有職料理の厳粛な儀式である生間流式庖丁の実演が行われるほか、有名料亭の逸品の特別販売、お食事コーナーなども設けられます。

**開催日** 2023年12月13日(水)・14日(木)  
**時間** 10:00～16:00  
**料金** 有料(前売り券あり)  
**会場** 京都市勤業館(みやこめッセ)

**お問い合わせ** 京都料理組合 ☎075-221-5833

## 京都マラソン 2024



9:00にたけびしスタジアム京都(西京極総合運動公園内)をスタートし、平安神宮前にフィニッシュするコースです。大会当日は市民・大学生などによる「沿道盛り上げ隊」の熱いパフォーマンスで大会を盛り上げます。大会前(2/16(金)・17(土))にみやこめッセで開催する「おこしやす広場」ではスポンサーブースや飲食ブース、イベントで盛り上げます。どなたでも入場できますので、ぜひお越しください!

<大会当日はノーマーカーデーにご協力をお願いします。>

京都マラソンは、長時間にわたり道路を使用するため、市内全域で大規模な交通渋滞の発生が予想されます。大会当日の京都観光には公共交通機関をご利用ください。  
※交通規制や路線バスの経路変更等に十分ご注意ください。自転車、歩行者のコース横断も制限されます。歩行者の横断は歩道橋、地下鉄出入口等をご利用ください。

**開催日** 2024年2月18日(日)

**お問い合わせ** 京都マラソン実行委員会事務局 公式サイト▶  
☎075-222-3138 (平日8:45～17:30)

## 伝統産業の日 2024

長い歴史の中で培われた京の伝統産業、伝統文化を支える匠の技を見て、触れて、親しんでみませんか? 特に2月、3月には市内各所で多彩なイベントが多く開催されています。

**開催日** 2024年2月・3月  
**会場** 岡崎・東山・四条烏丸・京都駅周辺ほか市内一円

3月限定!  
きものでおでかけ・  
入場無料(要・入場無料券)

きもの姿の方には、京都市関連施設や文化観光施設の無料入場の特典があります。詳しくは、公式サイトをご覧ください。



公式サイト

**お問い合わせ** 京都市産業観光局クリエイティブ産業振興室 (平日8:45～17:30/年末年始休)  
☎075-222-3337 https://densan.kyoto/

## 京都一周トレイル®

京都市街をぐるりと囲む自然豊かな山々。京都の自然・歴史・グルメを楽しむ山歩き「京都一周トレイル®」に出かけてみませんか?



詳細はこちら▶

※「京都一周トレイル®」は京都一周トレイル会の商標登録です。

## 京都 日本画新展 2024

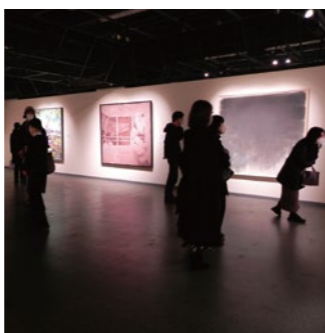

今年で16回目を迎える「京都 日本画新展」。伝統と文化、そして大学の街・京都ならではの日本画展をめざしています。日本画を志す創造性にあふれた若い作家の日本画作品をぜひご覧ください。

**開催日** 2024年2月2日(金)～11日(日)

**時間** 10:00～19:30(最終日は17時閉館)  
**料金** 無料  
**場所** 美術館「えき」KYOTO (JR京都駅・ジェイアール京都伊勢丹7階隣接)

**お問い合わせ** 「京都 日本画新展」事務局 ☎075-255-9757 (京都新聞COM事業推進局) (平日10:00～17:00)

## 自転車でめぐる京都観光



京都を楽しむなら自転車がオススメ! 街中の空気を感じながら自転車だから体験できる、京都の観光スタイルを紹介します!



詳細はこちら▶



## 京都五花街合同公演「早春夢舞台」

京都五花街(祇園甲部・宮川町・先斗町・上七軒・祇園東)の若手芸妓や舞妓が歌舞伎の殿堂「南座」で華やかに舞い、京都の春の訪れを告げます。日頃の厳しいお稽古で培った伝統伎芸の粋を心ゆくまでお楽しみください。※チケット発売12月25日～

**開催日** 2024年2月23日(金祝)  
**料金** 特別席8,000円 1等席7,000円 2等席3,000円  
**時間** 1回目13:00 2回目16:00 ※各回1時間30分程度 **会場** 南座

ギョココーナー～6つの伝統文化や伝統芸能を一度に鑑賞～

祇園甲部歌舞練場小劇場では、舞妓による京舞をはじめ狂言、舞楽、茶道、華道、争曲といった日本が世界に誇る伝統文化や伝統芸能をダイジェストで約1時間でご覧いただけます。12月1日～3月14日までは舞妓さんとの記念撮影も開催!



詳しくは▶

**予約・お問い合わせ** おおきに財団 ☎075-561-3901

## 京都鉄道博物館 特別企画 「銀河鉄道999展」



TVアニメ「銀河鉄道999」の放送開始45周年を記念したイベントを開催します。TV版や映画版のアニメセル画や設定資料(複製)の展示や、フォトスポット等の設置、特別なヘッドマークも掲出します。

**開催日** 2023年12月9日(土)～2024年2月4日(日)

**料金** 入館料 一般1,500円、大学生・高校生1,300円、中学生・小学生500円、幼児(3歳以上)200円

**開館時間** 10:00～17:00(最終入館16:30) **アクセス** JR嵯峨野線「梅小路京都西駅」から徒歩約2分  
**休館日** 毎週水曜日 その他休館日の詳細はHPにてご確認ください。  
**場所** 京都鉄道博物館 本館2F 企画展示室ほか

**お問い合わせ** 京都鉄道博物館 [ナビダイヤル] ☎0570-080-462 ※受付時間 10:00～17:00 ※一部のIP電話からはつながりません。 https://www.kyotorailwaymuseum.jp/

## 銭湯の聖地 京都銭湯を知る旅



京都には、豊富な地下水を利用して約100軒ほどの銭湯がいまなお残っています。地元の人々の生活に根付いている銭湯は、その土地の生きた文化・風習を感じられる場所です。京都の地場産業とコラボしたイベント風呂や、周辺エリアの観光と合わせたモニターツアーを実施します。京都の銭湯文化を感じてみませんか。

**開催日** 2024年1月上旬予定

**お問い合わせ** 日本旅行 京都四条支店 詳細はこちら▶  
☎075-223-2311 (平日10:00～17:30)

## 冬の京都観光は、温泉であったらよろしい! ※施設を利用する際はまたは予約時に、京の冬の旅イベントガイドブック(本誌)の提示または見たと伝えてください。

	対象施設名	特典	キャンペーン期間	対象者		対象施設名	特典	キャンペーン期間	対象者
快適で心地いいホテルの湯	京都温泉 京湯元 ハトヤ瑞鳳閣 [炭酸水素塩泉]	入浴剤(京都温泉源泉入)をプレゼント	1月4日～3月31日	宿泊者 日帰り	風情溢れる旅館の湯	北白川天然ラジウム温泉 えいせん京 [放射能泉]	入浴料100円引き(1,580円→1,480円)	2月1日～2月28日	日帰り
	四条河原町温泉 空庭テラス京都/空庭テラス京都 別邸 [塩化物温泉]	SORANIWA ジェラートをプレゼント	1月7日～3月15日	宿泊者		嵐山温泉 彩四季の宿 花夜 [単純温泉]	粗品をプレゼント	1月1日～3月31日	宿泊者
	翠嵐 ラグジュアリーコレクションホテル 京都 [単純温泉]	オリジナルパスポートをプレゼント	2月1日～2月28日	宿泊者		京都嵐山温泉 渡月亭 [単純温泉]	粗品をプレゼント	1月1日～3月31日	宿泊者
	京都竹の郷温泉 万葉の湯 ホテル京都エミナス [単純温泉・炭酸水素塩泉]	①フンドリンクサービス、岩盤浴サービス ②入館料2,200円(通常大人2,730円)	1月4日～2月28日	①宿泊者 ②日帰り		京都嵐山温泉 花伝抄 [単純温泉]	お土産プレゼント(1グループ1つ)	1月1日～3月31日	宿泊者
手軽に楽しめる日帰りの湯	ウェスティン都ホテル京都 SPA「華頂」 [単純温泉]	お土産プレゼント(1グループ1つ)	2月1日～2月28日	宿泊者	ほつくりと寛ぐ民宿の湯	味噌と大原温泉 民宿 大原の里 [単純温泉]	白みそアイスをプレゼント(1グループ1つ)	1月1日～3月31日	宿泊者
	不動温泉 [放射能泉]	不動温泉タオル	2月1日～2月28日	日帰り		大原温泉 湯元のお宿 民宿 大原山荘 [単純温泉]	自家製みそをプレゼント	2月1日～2月28日	宿泊者
	京都嵐山温泉 風風の湯 [単純温泉]	入浴料200円引き(大人・小人全て)	1月1日～3月31日	日帰り					

**お問い合わせ** 京都市温泉観光活性化協議会 ☎075-746-2255 (京都市産業観光局観光MICE推進室内) (平日9:00～17:00/年末年始休) 詳細はこちら▶



詳細はこちら▶



# 京の冬の旅 観光施設 とく とく サービス

期間 2024年1月1日(月祝)~3月20日(水祝)

対象施設および特典など、  
詳細はこちらから▼

京の冬の旅キャンペーン期間中、京都観光施設協議会をはじめとする京都市観光協会会員の観光施設では、料金割引や記念品プレゼントなど、さまざまなサービスを実施しています。

- ※ご利用に際しては、京の冬の旅イベントガイドブック(本誌・お一人につき1冊ずつ)又はホームページの画面提示をお願いします。
- ※予約が必要な場合は、必ず予約時に「とくとくサービス」ご利用の旨、お申し出ください。
- ※体験については、基本的に予約が必要となります。
- ※優待内容については、個人の方を対象としています。
- ※予告なく、都合により休館日・利用時間が変更になる場合があります。
- ※優待内容が「プレゼント」の場合、全て先着順となり、数に限りがありますのでなくなり次第終了となります。



## 京都観光旅館連盟協賛 おこしやすプレゼント

対象旅館の  
詳細等はこちら▶



期間 2024年1月1日(月祝)~3月20日(水祝)

お問い合わせ 京都観光旅館連盟  
☎075-221-6231

この「京の冬の旅」イベントガイドブック(本誌)をご持参下さい!  
期間中下記の旅館にお泊りの方に、それぞれのお宿が心ばかりのプレゼントを用意して皆様を歓迎いたします。この機会に魅力ある京の旅館で、こころゆくまで京の旅をお楽しみください。



プレゼントは本誌を提示の方のみとさせていただきます。ご利用に際しては、本誌をご持参又は、「京都観光Navi」ホームページからダウンロードできるデジタルパンフレットの当ページを印刷してご提示頂くか、当ページを画面にて必ずお一人につき1冊ずつご提示ください。  
※プレゼントには数に限りがありますので、なくなり次第終了とさせていただきます。

【北区】 四季育む宿 然林房	【中区】 石長松菊園 加茂川館 ホテル 本能寺 松井本館 三木半旅館 炭屋旅館 松家旅館 日昇別荘	【東山区】 旅館 三賀 旅庵 花月 綿善旅館 旅館 こうろ 松井本館 松井別館 花かんざし 【東山区】 日昇館 尚心亭 祇園 吉今 料理旅館 白梅 春夏秋冬 京乃宿 ギオン福住	坂の上 旅館 元奈古 晴鴨樓 山茂登旅館 【下京区】 旅館 若みや 日本館 さと茂旅館 松本旅館 ホテル 飯田 旅館 西喜楼	ひふみ旅館 RYOKAN GINKAKU KYOTO ホテル 佐野家 京の宿 北海館 お花坊 松葉家旅館 花屋旅館 平安荘 都和旅館 魚岩旅館 【左京区】 八千代	ひろや 【右京区・西京区】 嵯峨グレースホテル 菊香荘 もみぢ家本館 高雄山荘 もみぢ家別館 川の庵 嵐山温泉彩四季の宿 花筏 渡月亭 【亀岡市】 松園荘 保津川亭 すみや亀峰庵
-------------------	---	---	--	---	---

# 便利に! おトクに! 観れば役立つ京都観光のスマートテク!

京都観光は公共交通のご利用が便利です

## 京都観光の際は、必ず観て、おこしやす

「京都観光モラル」を観ておけば、京都の旅が更に気持ちイイ!  
覚えておきたい「旅のお作法」、WEBでチェックしておこう!

京都観光モラル  
アクセスはこちら



## 手ぶら観光キャンペーン \ 本誌orホームページの画面提示で100円引き /

京都駅に着いたら、荷物を預けて手ぶらで観光スタート!

期間 / 2024年1月1日(月祝)~3月20日(水祝)

特典

受付窓口にて「京の冬の旅イベントガイドブック(本誌)」またはホームページの画面を提示すると、通常価格の100円引でご利用いただけます。

対象場所など詳しくはこちら

JR京都駅近郊の対象4か所で、お客様のお荷物を預かりし、ご宿泊のお宿に当日にお届けするサービスや一時預かりを行っています。ぜひご利用ください。「京の冬の旅」期間中は、特別価格でご利用いただけます。



対象場所

Crosta京都※1	8:00~14:00受付 17:00までにお届け (075) 352-5437
コトチカ京都市バス・地下鉄案内所 (配送: ヤマト運輸)	7:30~12:00受付 当日中にお届け (075) 371-9866
関西ツーリスト インフォメーションセンター京都※2	一時預かりのみ 10:00~17:30 (075) 341-0280
MKトラベル	一時預かりのみ 9:00~19:00 (18:00最終受付) (075) 555-0543

※1・一部配達できない地域があります。受付まで少しお待ちいただく場合もあります。  
※2・年末年始(12/30~1/3)は休業

## JR西日本公式アプリ「WESTER」で「京の冬の旅」を満喫しよう! 京の冬の旅デジタルスタンプラリー

冬の京都観光を「WESTER」アプリを使っておトクに楽しみませんか?  
非公開文化財特別公開(本誌P1~P4参照)や市内の観光スポット等を巡ることでスタンプを獲得。スタンプがたまると抽選で豪華賞品をプレゼント!

詳細は WESTER ポータル内のキャンペーン一覧から「京の冬の旅デジタルスタンプラリー」をチェック!



※予告なく本キャンペーンを変更・終了する場合がございます。

### 移動生活ナビアプリ「WESTER」とは?

- ✓ 通勤通学でベリリ! 最寄り駅の時刻表やJR西日本の運行情報に簡単アクセス
- ✓ お買い物でベリリ! アプリでバーコードを提示して、WESTERポイントがたまる・つかえる
- ✓ おでかけでベリリ! クーポンやスタンプラリーなどおでかけが楽しくなるコンテンツが充実

### 旅マエに!

#### 「京都観光快適度マップ」

ビッグデータを活用した観光快適度(混雑状況)の予測マップを、WEBサイト「京都観光Navi」内に掲載しています。

混雑度の予測を時間帯別に表示!



2カ月先まで観える!



ページへのアクセスはこちら

### 旅ナカに!

#### 「観光地のライブカメラ」



主な観光地、全10箇所のライブ映像で、混雑状況を確認できます。京都市観光協会公式YouTubeで24時間配信!

## 「地下鉄・バス1日券」1,100円(小児550円)

乗車券を提示すると、約60の施設で割引などの優待特典が受けられます。



市内中心部のほか、嵐山、高雄、大原、山科・醍醐へもアクセス可能。これ1枚で、京都市内のほとんどのエリアを巡れます。長距離の移動は渋滞知らずの地下鉄で、目的地周辺は路線が充実したバスで移動し、地下鉄とバスを上手に組み合わせて快適・スムーズに移動しよう。

京都市営地下鉄・市バス全線、京都バス\*、京阪バス\*、西日本JRバス\*が乗り放題。  
※一部路線を除く。

販売箇所 / 京都市交通局 市バス・地下鉄案内所、定期券発売所、地下鉄駅窓口など

詳細は専用ホームページで確認。

地下鉄・バス1日券HP: <https://oneday-pass.kyoto>



## 京都観光は、ふるさと納税で。

~ 京都の魅力が体験できる旅行クーポンをはじめ、京都旅行に使える返礼品を豊富に取り揃えています ~

ふるさと納税で寄付すると、寄付額の3割相当分の旅行クーポンが受け取れます。  
寄付の使い道は、「まちピンチ 京都の市バス・地下鉄を応援」をお選びください。

